¿Cómo **mejorar**

tu salud y tus ingresos

consumiendo

agua de calidad?

Invirtiendo sólo
1 USD por día y teniendo
agua ilimitada

¿QUÉ VAS A DESCUBRIR EN ESTE EBOOK?

1. ¿CUÁNTO GASTAS EN AGUA EMBOTELLADA?

2. ¿QUÉ IMPORTANCIA TIENE EL AGUA PARA TU SALUD?

3. ¿QUÉ FUNCIONES CUMPLE EL AGUA EN NUESTRO ORGANISMO?

4. ¿QUÉ DEBEMOS BEBER PARA CUIDAR NUESTRA SALUD?

5. TE PRESENTO LA FÓRMULA PERFECTA

6. NO TE INTOXIQUES MÁS CON AGROTÓXICOS Y PESTICIDAS

7. ¿QUIÉN SOY YO?

EL MOMENTO ES HOY…

HACÉ EL CAMBIO…

“CAMBIA TU AGUA CAMBIA TU VIDA”

1 ¿Sabías que si consumís agua embotellada, invertís al año U$S 1.000 como mínimo para vos y tu familia?

Además déjame decirte…

El agua embotellada
NO es del todo sana.
El agua del grifo tampoco.
¿La alternativa?
Te la doy en este e-book
¿Me acompañas?

Quiero contarte que existe la manera de consumir la mejor calidad de agua, en forma ilimitada y que además de aportarte salud a vos y a tu familia, te ayudará a ahorrar más del 50% de lo que venís gastando.

Te voy a hacer unas preguntas…

2 ¿Sabías la importancia que tiene el agua para tu salud?

La mayoría de las personas no saben que están bebiendo un agua "MUERTA", DESESTRUCTURADA y a veces CONTAMINADA en agua embotellada o agua de grifo.

¡Y es lógico! En la escuela sólo nos enseñaron que el agua (H2O) está formada por 2 moléculas de hidrogeno y 1 de oxígeno, pero…
¿Sabemos conscientemente qué bebemos?
¿Y qué provoca en nuestro cuerpo el beber agua?

Claudia Mazzino
Representante Comercial

La mayoría de las personas no le dan la real importancia al agua, pero en realidad es por **desconocimiento.**

Cuando tenes sed de verdad, cualquier agua es buena, y te doy un ejemplo:

Si te perdiste en el desierto, obviamente no te vas a poner exquisita, porque tu cuerpo necesita beber agua sea como sea. **¿Verdad?**

Pero si lo que te interesa es cuidar con cariño tu salud cada día, entonces vale la pena que elijas bien el agua **que consumís.**

LA CALIDAD DEL AGUA ES CLAVE PARA LA SALUD

El agua potable que sale del grifo es un privilegio, pero está muy lejos de ser la mejor para la salud a mediano y largo plazo. No contiene bacterias mortales, pero es una "sopa" con decenas de sustancias dañinas. Solo con su "aroma" nos demuestra la presencia de compuestos químicos que son cancerígenos, derivados del cloro que se acompañan de plaguicidas usados en la agricultura, nitratos y demás. Por esto, muchas personas optan por el agua embotellada. Sin duda, es de mejor calidad que la del grifo, pero no está libre de los agentes perjudiciales con acción hormonal que se liberan de los envases de plástico que ya te iré contando…

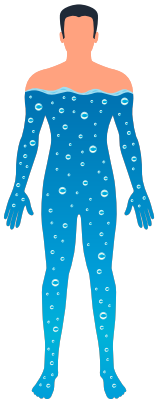

SEAMOS CONSCIENTES DE QUE NUESTRO CUERPO ES 75% AGUA.

EL AGUA ES UN AGENTE ACTIVO DE SALUD, POR ESO DEBEMOS DE ELEGIRLA BIEN.

Claudia Mazzino
Representante Comercial

3 ¿Qué funciones cumple el agua en nuestro organismo?

- Regula la temperatura corporal
- Transporta nutrientes
- Ayuda a eliminar toxinas
- Ayuda la lubricar las articulaciones

Es vital en las reacciones químicas del cuerpo como:

- Respirar
- Sudar
- Orinar y
- Defecar

Por lo tanto, la CALIDAD del agua que consumamos va a determinar la SALUD que tenga nuestro cuerpo.

Seguramente el agua que estas tomando, no es de calidad, y me preguntarás ¿Por qué?

BEBER AGUA EMBOTELLADA PUEDE CAUSAR MAS DAÑOS QUE BENEFICIOS

Y te lo digo después de haber estudiado varios análisis científicos.

Claudia Mazzino
Representante Comercial

Estudios realizados al agua embotellada de 11 **reconocidas** marcas en el mundo determinaron que todas contenían partículas de plástico.

El análisis llevado a cabo por la Universidad Estatal de Nueva York (EE.UU) reveló que el 100 % de las aguas de 11 marcas procedentes de 9 países **estaban contaminadas.**

Resulta que los científicos encontraron restos de desinfectante para agua, además de otros residuos químicos que desmejoran la salud, como el bisfenol-A, responsable de causar trastornos en:

- el sistema reproductivo,
- sistema nervioso central,
- tiroides,
- obesidad,
- hipertensión y
- diabetes.

Sé que te estarás preguntando…
¿Existen alternativas al agua embotellada para poder acceder a un agua de calidad sin los efectos nocivos… y poder obtener salud y tranquilidad al consumirla?

La respuesta es **sí.**

Seguime hasta el final del e-book… QUE SEGURO te vas a sorprender…

¿Por qué digo que estas bebiendo un "agua muerta"?
A las aguas embotelladas y al agua de grifo se las suele calificar
como "aguas muertas" debido a la falta de hidrogeno.

Claudia Mazzino
Representante Comercial

Suelen producir oxidación, acidez y falta de hidratación.

¿De qué me estás hablando Claudia?…

Quiero recalcarte la importancia que tiene el beber un AGUA VIVA para cuidar nuestra SALUD

PENSÁ ESTO:

¿Cuál es el alimento más importante en nuestra vida?

- **¡El agua!**

¿Y cuál es el remedio más importante que existe?

- **¡Por supuesto…, también es el agua!**

Podemos estar muchos días sin comer, **pero apenas unos pocos sin beber.** Y lo que bebemos afecta a cada una de nuestras células.

4. ENTONCES ¿Qué debemos beber para cuidar nuestra salud?

AGUA RICA EN:

4.1 - HIDRÓGENO ACTIVO (ANTIOXIDANTE),

4.2 - ALCALINA

4.3 - MICRO ESTRUCTURADA

Claudia Mazzino
Representante Comercial

¿Esto es fácil de conseguir?

- SI

Pero antes de seguir te voy a contar qué beneficios tiene para vos el beber un agua con estas características:

4 en 1 AGUA RICA EN HIDRÓGENO

"El agua enriquecida con hidrógeno está cambiando la vida de muchas personas"

El hidrógeno es un poderoso antioxidante que nos ayuda a cuidar nuestra salud.

Corta una manzana por la mitad y déjala ahí por un rato.

¿Notas lo que le sucede? ¡Comienza a ponerse marrón!

¿Sabes por qué pasó esto? Esto se produce porque el oxígeno que respiras está oxidando constantemente todo lo que hay en nuestra atmósfera.

EQUIPOS AGUA KANGEN
Claudia Mazzino
Representante Comercial

Tú también te estás oxidando y envejeciendo a lo largo del tiempo. Por este motivo los antioxidantes, especialmente los naturales son muy necesarios para mantenerte saludable, vital y joven.

Te voy a contar cuales son los **beneficios del agua hidrogenada:**

Su principal beneficio: Poderoso antioxidante.

- Protege las células de los radicales libres (encargados de provocar la mayoría de las enfermedades)

Varios estudios determinaron la capacidad antioxidante del agua hidrogenada para detener el daño de los temidos radicales libres sobre el cerebro, principal órgano afectado.

Disminuye el impacto de la inflamación crónica.

- El consumo de agua hidrogenada muestra grandes beneficios para disminuir la inflamación crónica y reducir los fuertes dolores que esto causa.

Mejora el metabolismo.

- En la actualidad, una de las principales causas de enfermedades que afecta a la población adulta son las enfermedades metabólicas, especialmente por diabetes y obesidad.

Claudia Mazzino
Representante Comercial

Ayuda a perder peso

- El organismo empieza a producir más energía a partir de la grasa acumulada.

Éste impulso te ayudará inmensamente a perder peso, y si estás asistiendo al gimnasio o haces ejercicios en casa todos los días ¡complementa tu dieta y tu jornada de ejercicios con agua hidrogenada! ¡Es especial para re-hidratarte y perder peso!

Aumenta tu energía

- Las células del cuerpo necesitan del hidrógeno para producir energía.

El hidrógeno es el combustible necesario para funcionar, para poder vivir una vida plena, rendir mucho más en el trabajo, en tu actividad física, en tus actividades diarias y en tu vida sexual.

4 H2 ¿Por qué es mejor que sea agua ALCALINA?:

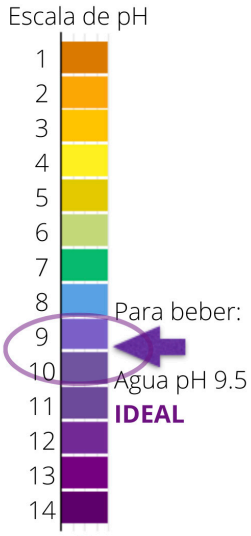

La razón por la que el pH es tan importante se debe a que la alcalinidad es clave en la salud.

Nacemos alcalinos y a medida que pasan los años nos vamos acidificando, comenzamos a consumir alimentos que causan mayor acidificación, lo que provoca un desequilibrio en el balance ácido-alcalino de nuestro cuerpo.

Claudia Mazzino
Representante Comercial

Cuando el cuerpo se torna más ácido existen mayores posibilidades de contraer enfermedades leves o comunes hasta aquellas que presentan mayor complejidad y gravedad.

El agua alcalina tiene gran capacidad para ayudar a nuestro cuerpo a eliminar los desechos y a neutralizar los niveles de acidez, previniendo el desarrollo de muchas enfermedades y combatiendo problemas comunes.

¿Cuáles son los beneficios de beber agua alcalina?

- Como ya hemos visto, beber agua alcalina facilita la eliminación de toxinas y residuos ácidos y evita que se vuelvan a acumular, potenciando la eliminación de desechos de nuestro organismo y previniendo otras enfermedades.

- Es un potente antiácido natural y mejora nuestra salud intestinal. Es muy recomendable para casos de diarrea crónica, estreñimiento, indigestión y enfermedades del estómago o el intestino.

- Ayuda a prevenir enfermedades.

- Evita la retención de líquidos debido a su capacidad de mantener el equilibrio del pH en nuestro cuerpo, de forma que éste no tiene que retener líquidos para combatir la acidosis.

- Proporciona una mejor hidratación que el agua mineral, al ser un agua más permeable.

EQUIPOS AGUA KANGEN
CAMBIA TU AGUA CAMBIA TU VIDA
Claudia Mazzino
Representante Comercial

4 3 ¿Que significa agua MICRO-ESTRUCTURADA?

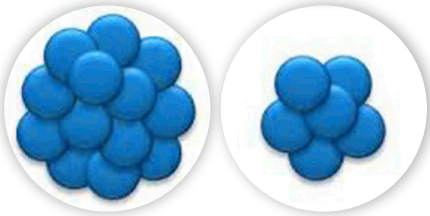

agua de grifo o embotellada **agua micro - estructurada**

Cualquier agua, sea del grifo o agua embotellada tiene una composición molecular en forma de racimo que va de 10 a 14 moléculas agrupadas, apelotonadas

Los grupos más grandes de moléculas limitan la absorción del agua en el cuerpo.

Este es el motivo por el cual puedes experimentar esa sensación de hinchazón después de beber mucha agua.

En cambio, el agua micro-estructurada, ha sido modificada molecularmente, por lo que su composición pasa a ser de agrupaciones de 6 moléculas.

Esta agua tiene la capacidad de penetrar con mayor facilidad en tu cuerpo a nivel celular.

Esto provoca una hidratación eficaz, ya que va a hidratarte de 6 a 8 veces más que cualquier otra bebida.

Además de que todo nuestro organismo debe estar correctamente hidratado, es importante hacer hincapié en la hidratación del cerebro.

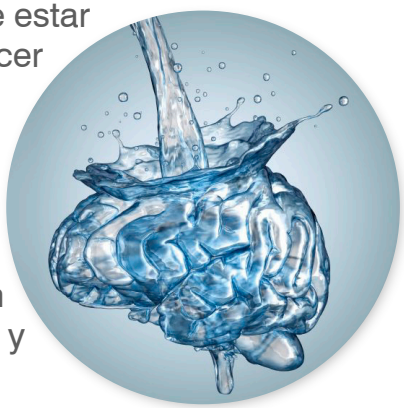

Nuestro cerebro depende de una correcta hidratación para funcionar de forma eficaz. Las células de este órgano requieren de un delicado y preciso equilibrio entre el agua y diversos elementos para rendir como debe.

EQUIPOS AGUA KANGEN
Claudia Mazzino
Representante Comercial

Las personas no solemos notar la deshidratación. Solo en casos muy extremos, cuando ya aparecen los mareos, los dolores de cabeza o la piel se seca, ahí es cuando percibimos las señales de alarma.

Sin embargo, nuestro cerebro es el primero en notarlo. Nuestro nivel de atención baja, se economizan recursos, la memoria de trabajo pierde agilidad, nos cuesta concentrarnos y no reaccionamos tan rápido a los estímulos.

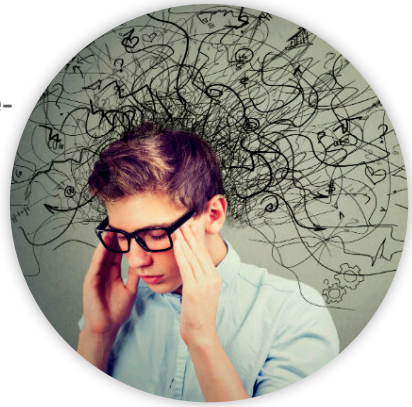

OJO… No sirve de nada beber mucho, si no se consigue que el agua y los minerales entren en el interior de la célula.
La hidratación no necesariamente depende de cuánto se bebe.

Si bebes agua desvitalizada y desestructurada no te hidratas.
Si bebes bebidas edulcoradas, alcohólicas o café te deshidratas.
Tienes que beber agua viva para hidratarte.

Otro punto súper importante es la ***contaminación***

Las botellas de plástico contaminan el medio ambiente, ya que para realizar el envasado se producen alrededor de 1.5 millones de toneladas de plástico al año.

CUIDEMOS LA TIERRA EN LA QUE VIVIMOS

Claudia Mazzino
Representante Comercial

Ahora me dirás…..

¿CUÁL ES LA MEJOR OPCIÓN?

- COMO TE VENGO CONTANDO, **EL AGUA HIDROGENADA ES LA MEJOR OPCIÓN.**

Claudia… ¿Cómo consigo tomar un agua así?

5 TE PRESENTO LA FÓRMULA PERFECTA PARA MEJORAR TU SALUD CON UNA SOLA MÁQUINA

Te presento los Equipos Agua Kangen

Cualquiera de estas máquinas te proporciona la mejor agua para beber, cocinar e higienizar.

Además de todas las características anteriores que ya te conté, básicas para nuestro organismo, te cuento que estos equipos tienen más funciones aún…

EQUIPOS AGUA KANGEN
Claudia Mazzino
Representante Comercial

Con una forma muy simple de manejo, con solo presionar un botón logras tener en tu hogar:

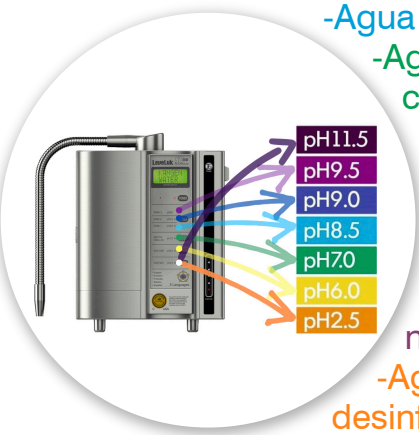

-Agua para beber (con pH 8.5 - 9 y 9.5)

-Agua neutra (con pH 7) para la toma de medicación y para los niños hasta los 2 años

-Agua de belleza (con pH 6) que es el pH de la piel, ideal para rociar en la cara, en el pelo, las manos, etc...

-Agua de pH 11.5, para quitarle los pesticidas a la fruta y la verdura y así volverlas orgánicas

-Agua de pH 2.5, ácido hipocloroso, ideal para la desinfección.

6 No te intoxiques más con agrotóxicos y pesticidas.

Tenes a tu alcance una máquina que te da la mejor agua para beber y que además te ayuda en la
higiene de tus alimentos y de tu hogar...

Nuestros equipos de Agua Kangen además de brindarte la mejor agua para beber te brindan la posibilidad de quitarle los pesticidas a tus frutas y verduras utilizando el pH 11.5.

¡¡¡No vas a poder creer como mejora el sabor de los alimentos!!! Además de dejarlos más naturales y digeribles.

Claudia Mazzino
Representante Comercial

Para el hogar... **Te ofrece el pH 2.5.** Esta agua es ÁCIDO HIPOCLOROSO y destruye el 99.9% de virus y bacterias en 30 segundos, hoy en día tan importante…

Es 100 veces más eficiente que el hipoclorito de sodio sin ser tóxico y con posibilidad de usarlo hasta en nosotros mismos (heridas, aftas, dolor de garganta, enjuague bucal, en los ojos cuando tenes conjuntivitis y mucho más…)

Probablemente no hay un desinfectante de alimentos más estudiado y comprendido que el ácido hipocloroso.

La investigación claramente demuestra que el ácido hipocloroso es seguro y eficiente para lograr la higiene en alimentos y superficies de contacto.

Con respecto a frutas y verduras…

El ideal es rociar los alimentos con el agua ácida (pH 2.5) y luego sumergirlos en el agua súper alcalina (pH 11.5).
De esta forma logramos una desinfección total.

Claudia Mazzino
Representante Comercial

Después de todo lo que te conté, me voy a presentar…

7 ¿QUIÉN SOY YO?

Mi nombre es Claudia Mazzino, soy Uruguaya, nacida en Montevideo, soy madre, y vivo en Punta del Este desde hace 30 años.

Trabajo en un prestigioso Hotel de la zona desde hace ya 23 años mientras me dedico también a hacer conocer los equipos de Agua Kangen.

¿Cómo llegue a esto?

Hace un tiempo, junto con mi familia, compramos una máquina de Agua Kangen, después de que una amiga nos la hiciera conocer.
Ni bien vimos una demostración, nos dimos cuenta de los beneficios que dicha agua iba a provocar en nuestra salud y en nuestra economía…

Hasta ahí no podía divisar el negocio que tenía en mis manos, solo me preocupaba el tenerla para empezar a beber su maravillosa agua y el dejar de comprar agua embotellada en el mercado.

Poco a poco empecé a utilizarla en todas sus funciones, beber, higienizar y en el cuidado personal como así también en las plantas y en mis animalitos que forman también parte de mi familia.

En base a mi experiencia personal y mi interés por todo el tema del agua me fui involucrando cada vez más en el tema.., estudiando informes, descubriendo material científico, comprobando y conociendo los beneficios que producen las aguas. Fue desde ese momento que empecé a hacer conocer agua Kangen entre mis seres queridos y casi sin darme cuenta entré en el mundo del negocio.

Un negocio que solo te lleva una inversión inicial que es tu máquina, no necesitas nada más.., tu máquina y tus ganas…, a partir de ese momento comencé a entrar en el mercado siendo yo quien promovía la inserción de esta máquina en cada hogar, logrando llevar además de salud, un negocio para quien lo deseara.

Hoy, tengo grandes distribuidores trabajando en mi equipo con quienes llevamos un precioso trabajo, ayudándonos y creciendo día a día en un negocio sin límites y sin fronteras…

¿Te gustaría comenzar a beber agua de calidad? ¿O quizás además de cuidar la salud de tu familia también hacer crecer **tus finanzas**?

¡Te espero a ti también en mi equipo!… ¡Ya sea para consumir el agua o para iniciar este apasionante Negocio!

SÍ, QUIERO FORMAR PARTE DE TU EQUIPO

EQUIPOS AGUA KANGEN

CAMBIA TU AGUA CAMBIA TU VIDA